SPAM*

*SOLIDNA PORCJA AKTYWNOŚCI MIEJSKIEJ

KONCERT

SORRY BOYS

miłość

8 LUTEGO 2020 godzina 19:00

Teatr im J. Osterwy
ul. Teatralna 9

Bilety w cenie 60 zł
do nabycia w kasie MCK
oraz na portalu abilet.pl

miej czas na kulturę

Miejskie Centrum Kultury w Gorzowie Wielkopolskim
www.mckgorzow.pl

GORZÓW WIELKOPOLSKI

Tapparella

ABILET.PL

Nr 2/94
LUTY 2020

LUTY

GORZÓW
#StądJestem

SPAM*

Nr 2/94
LUTY 2020

*SOLIDNA PORCJA AKTYWNOŚCI MIEJSKIEJ

ORGANIZACYJNIE

Treści, materiały promiejskie, koncepcja i projekt graficzny:
Urząd Miasta, ul. Sikorskiego 3-4,
66-400 Gorzów Wlkp.
e-mail: spam@um.gorzow.pl

Druk i Biuro reklamy:
SONAR Sp. z o.o.
+48 95 736 88 35
e-mail: biuro@sonar.pl

aby być na bieżąco, gdy nam coś umknęło - polub nas: www.facebook.com/SPAMujemy

Wydawca:
SONAR Sp. z o.o.

Kolportaż: Nova Park, Askana, Urząd Miasta, Kupiec Gorzowski, Park 111, Teatr, Filharmonia, Miejski Ośrodek Sztuki, Miejskie Centrum Kultury, WiMBP, puby i restauracje, hotele, Bulwar Sport & Music Taxi, Słowianka, AWF, Muzeum, Inneko, ArtCafe, Biblioteka Pedagogiczna, Watral, Wydział Kultury i Sportu UM, Akademia im. Jakuba z Paradyża

UWAGA! UWAGA!

SPAM* informuje, że jego rolą jest przekazywanie informacji o wydarzeniach, otrzymanych bezpośrednio od organizatorów lub zaczerpniętych z innych wiarygodnych źródeł.
Za wszelkie zmiany informacyjne Redakcja nie ponosi odpowiedzialności. Wydawca nie odpowiada za treści merytoryczne opracowane i dostarczone przez Urząd Miasta i instytucje kultury oraz treść reklam, dostarczonych przez reklamodawców.

SŁOWO DO SPAMOWICZÓW

Przed nami luty - miesiąc który, poza najmniejszą liczbą dni spośród wszystkich miesięcy charakteryzuje się także brakiem słońca i ponurą aurą. Ale to także miesiąc miłości, w którym zamierzamy pobić rekord Polski. Z miłości do miasta, z miłości do siebie, innych lub z miłości po prostu... Każdy powód jest dobry! Razem więc w Walentynki, stwórzmy największe „Serce dla Gorzowa", niech rozświetli nasze serca i Stary Runek naszego miasta.

CO W NUMERZE

1.02
Raz Dwa Trzy
Trzydziestolecie Zespołu Filharmonia Gorzowska

8.02
Sorry Boys
MCK

14.02
Walentynki
Zakochaj się w Gorzowie
Rekord Polski

14-15.02
V Międzynarodowy Festiwal Balonów

15.02
Michał Bajor
Filharmonia Gorzowska

20.02
Tłusty Czwartek
w Nova Park

29.02
Katarzyna Pakosińska
Art Cafe

Agnieszka Mastalerz, Michał Szaranowicz, *Śluza*, 2018

MIASTO OTOCZENIE SZTUKA

LUTY 2020

WYSTAWY I WYDARZENIA

WYSTAWA do 16.02.	Basia Bańda IDĘ NA DWÓR kurator: Zbigniew Sejwa
WYSTAWA do 8.03.	Natalia Ślizowska MY FASHION WORLD kurator: Gustaw Nawrocki
WYKŁAD 20.02., 18:00	Jose Manuel Jimenez Muñoz COMIC: LIVING STRUCTURES
OTWARCIE WYSTAWY 21.02., 18:00	Agnieszka Mastalerz / Michał Szaranowicz PRIMARY SWARM kurator: Gustaw Nawrocki wystawa czynna do 29.03.

KINO 60 KRZESEŁ

od 31.01. do 5.02.	NASZA MAŁA POLSKA, reż. Matej Bobrik Polska 2019, dokument, 70 min., od 15 lat
od 31.01. do 6.02.	KWAS, reż. Aleksandr Gorchilin Rosja 2018, dramat, 98 min., od 15 lat
od 31.01. do 6.02.	POZNAJMY SIĘ JESZCZE RAZ, reż. Nicolas Bedos Francja 2019, komediodramat, 115 min., od 15 lat
od 7.02. do 12.02.	JUDY, reż. Rupert Goold Wielka Brytania 2019, biograficzny/dramat, 118 min., od 15 lat
od 7.02. do 12.02.	MIŁOŚĆ MOJEGO BRATA, reż. Monia Chokri Kanada 2019, komedia, 117 min., od 15 lat
od 7.02. do 13.02.	MONOS, reż. Alejandro Landes Argentyna/Holandia/Niemcy/Szwecja/Kolumbia/ Urugwaj 2019, dramat, 102 min., od 15 lat
13.02., 15-20.02.	JOJO RABBIT, reż. Taika Waititi Czechy/Niemcy/Nowa Zelandia/USA 2019, komediodramat, 108 min., od 15 lat
14.02.	WALENTYNKI w Kinie 60 krzeseł
od 14.02. do 19.02.	NASZE MIEJSCE NA ZIEMI, reż. John Chester USA 2019, dokument, 91 min., od 15 lat

Miejski Ośrodek Sztuki zastrzega sobie prawo do dokonywania zmian w programie.

KINO 60 KRZESEŁ

od 14.02. do 20.02.	MAŁE KOBIETKI, reż. Greta Gerwig USA 2019, melodramat, 134 min., od 15 lat
od 21.02. do 26.02.	SYBILLA, reż. Justine Triet Francja/Belgia 2019, komediodramat, 100 min., od 15 lat
od 21.02. do 27.02.	KŁAMSTEWKO, reż. Lulu Wang Chiny/USA 2019, komediodramat, 98 min., od 15 lat
od 21.02. do 27.02.	MATTHIAS I MAXIME, reż. Xavier Dolan Kanada 2019, obyczajowy, 119 min., od 15 lat
od 22.02. do 27.02.	MIŚ BAMSE I SUPER MIÓD, reż. Christian Ryltenius, Szwecja 2018, animacja, 65 min., dubbing, od 4 lat

DYSKUSYJNY KLUB FILMOWY MEGARON

6.02. 18:00	UMRZESZ MAJĄC 20 LAT, reż. Amjad Abu Alala Sudan/Francja/Egipt/Niemcy/Norwegia/Katar 2019, dramat, 105 min., od 15 lat
9.02. 17:15	MINGA I ZŁAMANA ŁYŻKA, reż. Claye Edou Kamerun 2017, animacja, 80 min., od 7 lat
13.02. 18:00	WITCH. ZAMIERZAMY SPOWODOWAĆ CHAOS, reż. Gio Arlotta Czechy/Włochy 2019, dokument, 88 min., od 15 lat
20.02. 18:00	LIYANA, reż. Aaron Kopp Suazi/USA/Katar 2017, dokument, 77 min., od 10 lat
27.02. 18:00	MIŁOSIERDZIE DŻUNGLI, reż. Joël Karekezi Belgia/Francja 2018, dramat, 91 min., od 15 lat

WWW.MOSART.PL
FB / MOS.GORZOW

MIEJSKI OŚRODEK SZTUKI
UL. POMORSKA 73, GORZÓW WLKP.

REPERTUAR

LUTY 2020
TEATR im. J.Osterwy w Gorzowie Wlkp.

1 Sobota	16.00	**GNIEWKO I LUBINKA W KRAINIE LITER**	Scena Kameralna
2 Niedziela	12.00	**PINOKIO**	Duża Scena im. I. T. Byrskich
4 Wtorek	10.00	**PINOKIO**	Duża Scena im. I. T. Byrskich
5 Środa	10.00	**PINOKIO**	Duża Scena im. I. T. Byrskich
6 Czwartek	10.00	**PINOKIO**	Duża Scena im. I. T. Byrskich
	19.00	**AKOMPANIATOR**	Duża Scena im. I. T. Byrskich
7 Piątek	19.00	**BEZ ZNIECZULENIA**	Scena Kameralna
8 Sobota	18.00	**BEZ ZNIECZULENIA**	Scena Kameralna
	19.00	Miej Czas na Kulturę! Koncert zespołu SORRY BOYS – Miłość / MCK	Duża Scena im. I. T. Byrskich
9 Niedziela	19.00	Maleńczuk + Rhythm Section - koncert z zespołem największe przeboje / Impresariat Copa	Duża Scena im. I. T. Byrskich
12 Środa	13.00	**TANGO PIAZZOLLA - MARZENIE**	Duża Scena im. I. T. Byrskich
	19.00	**TANGO PIAZZOLLA - MARZENIE** TANIA ŚRODA	Duża Scena im. I. T. Byrskich
13 Czwartek	13.00	**TANGO PIAZZOLLA - MARZENIE**	Duża Scena im. I. T. Byrskich
14 Piątek	19.00	**TANGO PIAZZOLLA - MARZENIE** WALENTYNKI	Duża Scena im. I. T. Byrskich
15 Sobota	19.00	**TANGO PIAZZOLLA - MARZENIE**	Duża Scena im. I. T. Byrskich
16 Niedziela	16.00 19.00	Berek, czyli upiór w moherze 2 / Adria Art	Duża Scena im. I. T. Byrskich
19 Środa	12.00	**HAMLET**	Duża Scena im. I. T. Byrskich
	19.00	**HAMLET** TANIA ŚRODA	Duża Scena im. I. T. Byrskich
20 Czwartek	12.00	**HAMLET**	Duża Scena im. I. T. Byrskich
21 Piątek	11.00	**HAMLET**	Duża Scena im. I. T. Byrskich
	19.00	**TRZY RAZY PIAF**	Scena Kameralna
22 sobota	19.00	**TRZY RAZY PIAF**	Scena Kameralna
23 Niedziela	16.00 19.00	Sławek Uniatowski – koncert z zespołem – The Best Of Impresariat Copa	Duża Scena im. I. T. Byrskich
25 Wtorek	10.00	Gala Zawodowców	Duża Scena im. I. T. Byrskich
26 Środa	12.00	**HAMLET**	Duża Scena im. I. T. Byrskich
27 Czwartek	12.00	**HAMLET**	Duża Scena im. I. T. Byrskich
28 Piątek	11.00	**HAMLET**	Duża Scena im. I. T. Byrskich
	20.30	Katarzyna Pakosińska - Niebanalny recital satyryczny	Art. Cafe
29 Sobota	16.30 19.30	Klimakterium i już… 2 DG Light & Sound s.c.	Duża Scena im. I. T. Byrskich

WWW.TEATR-GORZOW.PL, BOW@TEATR-GORZOW.PL, TEL. 95 728 99 39/40

SPEKTAKLE KOMEDIOWE W TEATRZE IM. J. OSTERWY

14/03/2020 17:00 I 19:30

15/03/2020 16:00 I 19:00

19/03/2020 18:00

BILETY: KUPBILECIK.PL I KASA TEATRU I BILETY GRUPOWE: 662 771 980

1 LUTEGO SOBOTA

Rozpoczęcie naboru wniosków do Budżet Obywatelskiego 2021
Urząd Miasta Gorzów / ul. Sikorskiego
https://gorzow.konsultacjejst.pl
Możliwość przesłania skanu wniosku
na budzetobywatelski@um.gorzow.pl

Lodowisko Słowianki zaprasza
Centrum Sportowo – Rehabilitacyjne „Słowianka"
ul. Słowiańska 14
Wstęp według cennika Słowianki

Czytelnia przy Kominku w Willi Lehmanna
Zapraszamy rodziców z dziećmi, dziadków z wnukami, młodzież
i wszystkich, którzy zechcą spędzić u nas sobotnie,
zimowe przedpołudnie z literaturą.
10:00 Wystarczy zabrać ze sobą ulubioną książkę
i poczytać ją przy rozpalonym kominku.
Wojewódzka i Miejska Biblioteka Publiczna im. Z. Herberta
ul. Sikorskiego 107
Wstęp wolny

RAZ DWA TRZY – trzydziestolecie zespołu
30 lat temu, na korytarzu akademika w Zielonej Górze trójka młodych ludzi
zagrała pierwsze wspólne dźwięki i zaczęła się historia. Historia zespołu,
który pozostał wierny sobie i swojej muzycznej drodze, konsekwentnie
krocząc z boku głównego nurtu. Historia zespołu, który w tylko sobie
znany sposób potrafił połączyć talent literacki Adama Nowaka
z muzyczną finezją i fantazją, wytwarzając swój własny,
19:00 charakterystyczny i rozpoznawalny muzyczno-literacki język.
Zespołu, który w niedościgniony sposób zinterpretował piosenki
A. Osieckiej i W. Młynarskiego - z pełnym szacunkiem dla pierwowzorów.
Nadto zespołu, który przez te wszystkie lata zbudował ogromną więź ze
słuchaczami, grając tysiące koncertów – od małych klubów po wielkie sale
koncertowe. To właśnie koncerty stały się znakiem rozpoznawczym
„Raz, Dwa, Trzy" - jego swoistym DNA.
Sala Koncertowa
Filharmonia Gorzowska / ul. Dziewięciu Muz 10

2 LUTEGO NIEDZIELA

DNI Z ZAKAZEM HANDLU W 2020 ROKU

Targi Kolekcjonerów
Sala Widowiskowa MCK
8:00 ul. Drzymały 26
Wystawiający: 5 zł
Wstęp wolny

Miejskie Centrum Kultury w Gorzowie Wielkopolskim

Wycieczka piesza Zdroisko – Santoczno - 10 km
Zbiórka przy pomniku Mickiewicza o godz 9.00.
9:00 Dojazd i powrót (w godzinach popołudniowych) autokarem.
Opłata 17 zł członkowie Klubu; 19 zł osoby pozostałe.
Więcej informacji na stronie http://naszachata.org.pl
lub pod nr telefonu 604 995 277

9:30 **Superbiesiadka u Eli i Zbyszka Trasa: Santocko - Chwalęcice**
Zbiórka: przystanek MZK - Mieszko 9:30, powrót ok. 16.00 MZK
Klub Piechurów „Super Relaks" z Gorzowa Wlkp.
Informacje: Leszek Mazurczyk – tel. 95 738 80 77 i 532 618 700
Wieczorem - Piotr Ziomek – tel. 604 484 617
Strona WWW: superrelaks.com.pl; Facebook: Super Relaks

15:00 **„Nasza mała Polska"**
reżyseria: Matej Bobrik
Polska 2019, dokument, 70 min., od 15 lat
Miejski Ośrodek Sztuki
Kino 60 krzeseł
ul. Pomorska 73
Bilet: 13 zł / karnet na 3 filmy: 30 zł

KINO 60 krzeseł

3 LUTEGO PONIEDZIAŁEK

Słoneczna Zima w Klubie Kultury MCK Zodiak
Zorganizowane zajęcia dla dzieci w wieku od 7 do 14 lat
Zajęcia będą odbywały się do 7.02.
10:00 Informacje: 785 187 282
Liczba miejsc ograniczona
Klub Kultury MCK Zodiak
ul. Słoneczna 62a
Wstęp wolny

Miejskie Centrum Kultury w Gorzowie Wielkopolskim

Zaplątani w dźwięki VI – uwolnić rytm
Warsztaty bębniarskie dla dzieci i młodzieży
(od 3-7 lutego)
Zajęcia skierowane są do dzieci i młodzieży, mają charakter edukacyjny.
Przybliżają uczestnikom tradycję, kulturę i muzykę krajów Afryki
Zachodniej. Instruktorzy opowiadają o instrumentach, na których grają.
Dzięki zajęciom dzieci i młodzież rozbudzą swoją kreatywność,
11:00 a wielokulturowa tematyka zajęć zwiększy ich otwartość na świat.
Warsztaty edukacyjne to spotkanie z Afryką i podróż po Czarnym Lądzie,
która ukazuje uczestnikom różnorodność świata
oraz sprzyja kształtowaniu postaw tolerancyjnych,
a także uczy szacunku względem drugiego człowieka.
Zarezerwuj miejsce: T: 95 73 92 748
Liczba miejsc ograniczona
Filharmonia Gorzowska / ul. Dziewięciu Muz 10
Wstęp wolny

Stop-klatka „Mój album" (dzieci w wieku 8-12 lat)
Specjalna edycja zajęć warsztatowych z cyklu „Muzeum. Lubię to!",
prowadzona przez pracowników muzeum. Poszukiwanie starych fotografii
na muzealnych ekspozycjach, dzieci dowiedzą się, jak działały
11:00 stare aparaty i wykonają własny album na zdjęcia.
Kontakt i zapisy: tel. 95 722 54 68
Muzeum Lubuskie im. Jana Dekerta
Spichlerz / ul. Fabryczna 1-3
Wstęp: 15 zł

MUZEUM LUBUSKIE im. Jana Dekerta w Gorzowie Wlkp.

„Kwas"
reżyseria: Aleksandr Gorchilin
16:15 Rosja 2018, dramat, 98 min., od 15 lat
Miejski Ośrodek Sztuki / Kino 60 krzeseł
ul. Pomorska 73
Bilet: 13 zł / karnet na 3 filmy: 30 zł

KINO 60 krzeseł

NoVA PARK

DOCENIAMY!
NAGRADZAMY!

6.02-9.02, w godz. 12:00-18:00

Pychota! Od 6. do 8. lutego zrób zakupy w dwóch różnych sklepach za min. 55 zł łącznie. Weź paragony, pokaż w Punkcie Obsługi Akcji i odbierz voucher na 10 zł zniżki do wykorzystania w niedzielę 9.02 w dowolnym punkcie gastronomicznym! Zakupy od razu smakują lepiej... ;) Doceniamy, że jesteś z nami!

Regulamin dostępny w Punkcie Obsługi Akcji

17:00

Warsztaty ceramiczne dla dorosłych
Warsztaty prowadzone przez Beatę Jurkiewicz-Sitko będą odbywać się dwa razy (03.02 oraz 17.02) i obejmować pracę z masą ceramiczną oraz szkliwienie przedmiotów wykonanych na poprzednich spotkaniach. Uczestnicy poznają różnorodne techniki modelowania ręcznego.
Zapisy i informacje: 785 187 282, 697 290 160.
Liczba miejsc ograniczona.
Klub Kultury MCK Zodiak
ul. Słoneczna 62a
Zajęcia płatne: 50 zł

Miejskie Centrum Kultury w Gorzowie Wielkopolskim

18:00

Uwolnić Rytm
Warsztaty gry na bębnach dla dorosłych
(od 3 – 6 lutego)
Prowadzenie: / Łukasz Dembiński i Wojciech Krasuski
Zespół Foliba
Jeśli chcesz: poznać instrumenty i brzmienia Czarnego Lądu, poczuć rytmiczne wibracje Afryki Zachodniej, rozbudzić swoją wyobraźnię i kreatywność, zrelaksować się i ukoić zszargane nerwy, sprawdzić swoją koncentrację, koordynację i cierpliwość, otworzyć się na świat i inne kultury wpadnij do nas w ferie i uwolnij własny rytm!
Zarezerwuj miejsce: T: 95 73 92 748
Liczba miejsc ograniczona
Filharmonia Gorzowska
ul. Dziewięciu Muz 10
Wstęp wolny

18:15

„Poznajmy się jeszcze raz"
reżyseria: Nicolas Bedos
Francja 2019, komediodramat, 115 min., od 15 lat
Miejski Ośrodek Sztuki / Kino 60 krzeseł
ul. Pomorska 73
Bilet: 13 zł
karnet na 3 filmy: 30 zł

KINO 60 krzeseł

18:30

Kino konesera
„Kult. Film"
Kino Helios
Al. Konstytucji 3 Maja 102
Bilety: informacja na Helios.pl

HELIOS

4 LUTEGO WTOREK

Maraton pisania wniosków BO2021
Urząd Miasta Gorzowa Wielkopolskiego
ul. Sikorskiego 3-4
Wstęp wolny

BUDŻET OBYWATELSKI 2021

11:00

„Łakocie Jasia i Małgosi"
Przedstawienie dla dzieci w wykonaniu Studia teatralnego KRAK-ART z Krakowa
Grupy zorganizowane prosimy o wcześniejsze zgłoszenie tel. 883 718 152.
MCK Zawarcie
ul. Wawrzyniaka 66a
Wstęp wolny

Miejskie Centrum Kultury w Gorzowie Wielkopolskim

Miejskie Centrum Kultury w Gorzowie Wielkopolskim

GORZÓW WIELKOPOLSKI

Tapparella

ANTROPOLOGICZNE
poznawanie świata

PAWEŁ CHYC
Tożsamość bez przodków.
Historia i wspomnienia w pewnej wiosce amazońskiej.

7 lutego **Klub Kultury MCK Jedynka**
2020 **Godzina 18:00** **Wstęp wolny**

„Kintsugi" — japońska sztuka łączenia pobitych naczyń oraz origami — sztuka składania papieru w różne formy
(dzieci w wieku: 9-12 lat)
Specjalna edycja zajęć warsztatowych z cyklu „Muzeum. Lubię to!", prowadzona przez pracowników muzeum. Dzieci dowiedzą się, czym jest „kintsugi", na czym polega ta sztuka oraz wykonają talerze w praktyce. Ponadto wykonają różne formy z papieru w technice origami.
11:00
Kontakt i zapisy: tel. 95 722 54 68
Muzeum Lubuskie im. Jana Dekerta
Spichlerz
ul. Fabryczna 1-3
Wstęp: 15 zł

MUZEUM LUBUSKIE im. Jana Dekerta w Gorzowie Wlkp.

Senior Dance
17:00
Wieczorek taneczny dla seniorów
Sala Widowiskowa MCK
ul. Drzymały 26
Wstęp: 10 zł

Miejskie Centrum Kultury w Gorzowie Wielkopolskim

5 LUTEGO ŚRODA

Świąteczne anioły – wystawa prac plastycznych dzieci z Młodzieżowego Domu Kultury w Gorzowie Wielkopolskim
Wojewódzka i Miejska Biblioteka Publiczna im. Z. Herberta
Galeria Słoneczna
Filia nr 1 / ul. Kombatantów 2
Wstęp wolny

Kapsuła czasu
(dzieci w wieku 9-12 lat)
Specjalna edycja zajęć warsztatowych z cyklu „Muzeum. Lubię to!", prowadzona przez pracowników muzeum. Gdzie znajdują się najsłynniejsze kapsuły czasu?
Czy w Gorzowie też mamy cenne depozyty?
Tego dowiedzą się uczestnicy i wykonają własną kapsułę czasu.
11:00
Kontakt i zapisy: tel. 95 722 54 68
Muzeum Lubuskie im. Jana Dekerta
Spichlerz
ul. Fabryczna 1-3
Wstęp: 15 zł

MUZEUM LUBUSKIE im. Jana Dekerta w Gorzowie Wlkp.

„Lucynki"
Warsztaty dla kobiet w trakcie leczenia onkologicznego
Zajęcia scrapbookingu - karty walentynkowe
Arleta Karczmarczyk
18:00
Zapisy: warsztatylucynki@gmail.com
Liczba miejsc ograniczona
Klub Kultury MCK Jedynka
ul. Chrobrego 9

Miejskie Centrum Kultury w Gorzowie Wielkopolskim

Kino konesera
„Pan T."
18:30
Kino Helios
Al. Konstytucji 3 Maja 102
Bilety: informacja na Helios.pl

HELIOS

6 LUTEGO CZWARTEK

Wystawa: My Fashion World - Natalia Ślizowska
(wystawa czynna do 8.03.)
Kurator: Gustaw Nawrocki
Galeria BWA / Miejski Ośrodek Sztuki
ul. Pomorska 73
Bilety: 2 zł - normalny / 1 zł - ulgowy
Wejście na wystawy gratis przy zakupie biletu do kina, grupy zorganizowane uczestniczące w zajęciach edukacyjnych.
Wstęp wolny w czwartki i podczas wernisaży

NoVa Park
9:00
12:00
Zrób zakupy za minimum 55 złotych na dwóch różnych paragonach w NoVa Park i odbierz voucher na 10 złotych zniżki do wykorzystania w dowolnym punkcie gastronomicznym w niedzielę 9 lutego ul. Przemysłowa 2

List w butelce
(dzieci w wieku 9-12 lat)
Specjalna edycja zajęć warsztatowych z cyklu „Muzeum. Lubię to!", prowadzona przez pracowników muzeum.
11:00
Dzieci dowiedzą się, jak przekazywano wiadomości, gdy nie było poczty. Czy łatwo pisać stalówką?
Wykonają własny list w butelce.
Kontakt i zapisy: tel. 95 722 54 68
Muzeum Lubuskie im. Jana Dekerta
Spichlerz / ul. Fabryczna 1-3
Wstęp: 15 zł

Kultura dostępna
13:00
18:00
„Ostatnia góra"
Kino Helios / Al. Konstytucji 3 Maja 102
Bilety: informacja na Helios.pl

DKF MEGARON
Festiwal Filmowy AfryKamera
„Umrzesz mając 20 lat"
18:00
reżyseria: Amjad Abu Alala Sudan / Francja / Egipt / Niemcy Norwegia / Katar 2019, dramat, 105 min., od 15 lat
ul. Pomorska 73
Wstęp: 6 zł/seans
20 zł / karnet na 4 pokazy

Koncert trio: Brzoska / Marciniak / Markiewicz - Katowice
19:30
muzyka: poezja / trąbka / gitara
Sejf / ul.Jagiełły 11
wstęp: 15 złotych

GORZÓW
#StądJestem

7 LUTEGO PIĄTEK

NoVa Park
Zrób zakupy za minimum 55 złotych na dwóch różnych paragonach w NoVa Park i odbierz voucher na 10 złotych zniżki do wykorzystania w dowolnym punkcie gastronomicznym w niedzielę 9 lutego ul. Przemysłowa 2

Zabawa kolorami (dzieci w wieku 8-12 lat)
Specjalna edycja zajęć warsztatowych z cyklu „Muzeum. Lubię to!", prowadzona przez pracowników muzeum.
Czy kleksa da się ożywić i czy kolory mogą być wesołe i smutne?
Kontakt i zapisy: tel. 95 722 54 68
Muzeum Lubuskie im. Jana Dekerta
Spichlerz / ul. Fabryczna 1-3
Wstęp: 15 zł

Spotkania autorów i wydawców publikacji regionalnych – prezentacja autorów i wydawnictw
12:00
Wojewódzka i Miejska Biblioteka Publiczna im. Z. Herberta
ul. Sikorskiego 107
Wstęp wolny

„Monos"
reżyseria: Alejandro Landes Argentyna / Holandia Niemcy / Szwecja /Kolumbia / Urugwaj 2019
16:00
Dramat, 102 min., od 15 lat
Miejski Ośrodek Sztuki
Kino 60 krzeseł
ul. Pomorska 73
Bilet: 13 zł / karnet na 3 filmy: 30 zł

Warsztaty fotografii analogowej
Zapraszamy na cykl 4 spotkań z Tomaszem Łąckim (w każdy piątek).
Liczba miejsc ograniczona.
16:30
Zapisy w IPEA lub pod nr. tel. 95 739 00 07
Inkluzywna Pracownia Edukacji Artystycznej MCK
ul. Chrobrego 13
Koszt miesięczny: 40 zł

Utrwalić czy zapomnieć? Pamięć w malarstwie Igora Kopy – wernisaż wystawy
17:00
Wojewódzka i Miejska Biblioteka Publiczna im. Z. Herberta
Filia nr 4 / ul. Słoneczna 63
Wstęp wolny

Warsztaty decoupage na butelkach.
17:00
Obowiązują zapisy pod numerem telefonu 690 333 893
Stowarzyszenie św. Eugeniusza de Mazenoda
ul. Śląska 7a
Wstęp wolny

18:00

„Judy"
reżyseria: Rupert Goold
Wielka Brytania 2019, biograficzny/dramat, 118 min., od 15 lat
Miejski Ośrodek Sztuki / Kino 60 krzeseł
ul. Pomorska 73
Bilet: 13 zł / karnet na 3 filmy: 30 zł

KINO 60 krzeseł

18:00

Z cyklu: Antropologiczne poznawanie świata „Tożsamość bez przodków. Historia i wspomnienia w pewnej wiosce amazońskiej"- Paweł Chyc
Klub Kultury MCK Jedynka / ul. Chrobrego 9
Wstęp wolny

Miejskie Centrum Kultury w Gorzowie Wielkopolskim

19:00

Wiolinowe oblicze Baroku II
Koncert kameralny
Sala kameralna
Filharmonia Gorzowska
ul. Dziewięciu Muz 10
Bilety: 25 zł / 20 zł z kartą seniora

FILHARMONIA GORZOWSKA

20:15

„Miłość mojego brata"
reżyseria: Monia Chokri Kanada 2019, komedia, 117 min., od 15 lat
Miejski Ośrodek Sztuki / Kino 60 krzeseł
ul. Pomorska 73
Bilet: 13 zł / karnet na 3 filmy: 30 zł

KINO 60 krzeseł

Premiery w kinie Helios
„365 dni"
„Gang zwierzaków"
„Ptaki nocy (i fantastyczna emancypacja pewnej Harley Quin)"
Al. Konstytucji 3 Maja 102
Bilety: informacja na Helios.pl

HELIOS

8 LUTEGO SOBOTA

NoVa Park
Zrób zakupy za minimum 55 złotych na dwóch różnych paragonach w NoVa Park i odbierz voucher na 10 złotych zniżki do wykorzystania w dowolnym punkcie gastronomicznym w niedzielę 9 lutego
ul. Przemysłowa 2

NoVa PARK

10:00

Czytelnia przy Kominku w Willi Lehmanna
Zapraszamy rodziców z dziećmi, dziadków z wnukami, młodzież i wszystkich, którzy zechcą spędzić u nas sobotnie, zimowe przedpołudnie z literaturą.
Wystarczy zabrać ze sobą ulubioną książkę i poczytać ją przy rozpalonym kominku
Wojewódzka i Miejska Biblioteka Publiczna im. Z. Herberta
ul. Sikorskiego 107
Wstęp wolny

GORZÓW #StądJestem

16:00

Warsztaty parzenia herbaty połączone z degustacją
Podczas warsztatów zakosztujemy najlepszej herbaty przywiezionej prosto z Chin. Napoje będą przygotowywane zgodnie z wszystkimi zasadami i z „duchem Chin". Spotkanie poprowadzi dyplomowany mistrz herbaciany Anatol Ilnicki.
Dla każdego uczestnika niespodzianka /prezent herbaciany /.
Zapisy i informacje: 502 533 533 / Małgorzata Kamczyc /
Klub Kultury MCK Jedynka
ul. Chrobrego 9
Koszt udziału w warsztatach: 55 zł

Miejskie Centrum Kultury w Gorzowie Wielkopolskim

19:00

Koncert Sorry Boys „Miłość"
Jeden z najciekawszych zespołów na polskiej scenie alternatywno-popowej. Od początku działalności trzon grupy stanowią: charyzmatyczna wokalistka, kompozytorka i autorka tekstów - Bela Komoszyńska oraz Tomasz Dąbrowski i Piotr Blak. Muzycy zaprezentują materiał z ostatniej, wydanej w maju 2019 r. płyty „Miłość". Do najnowszych kompozycji, wśród których na pewno nie zabraknie takich hitów jak „Absolutnie, absolutnie" czy „Jesteś Pragnieniem", dołączą starannie dobrane utwory z poprzednich albumów i razem stworzą niepowtarzalną miłosną opowieść.
Teatr im. Juliusza Osterwy
ul. Teatralna 9
Bilety: 60 zł
(do nabycia w kasie MCK przy ul. Drzymały 26
oraz serwisie Abilet.pl)

Miejskie Centrum Kultury w Gorzowie Wielkopolskim

21:00

Koncert zespołu Jesień - Toruń
muzyka: noiserock / alternative
Sejf / ul. Jagiełły 11
Wstęp: 15 złotych

9 LUTEGO NIEDZIELA

DNI Z ZAKAZEM HANDLU W 2020 ROKU

8:30

Trasa: Sarbiewo – Górki Noteckie.
Zbiórka: dworzec główny PKP 8:30, powrót ok. 16.00 PKP
Klub Piechurów „Super Relaks" z Gorzowa Wlkp.
Informacje: Leszek Mazurczyk – tel. 95 738 80 77 i 532 618 700
Wieczorem - Piotr Ziomek – tel. 604 484 617
Strona WWW: superrelaks.com.pl; Facebook: Super Relaks

9:00

Wycieczka piesza Barnówko wzdłuż rzeki Kosy - 13 km
Zbiórka przy pomniku Mickiewicza o godz 9.00.
Dojazd i powrót (w godzinach popołudniowych) autokarem.
Opłata 17 zł członkowie Klubu; 19 zł osoby pozostałe.
Więcej informacji na stronie http://naszachata.org.pl
lub pod nr telefonu 604 995 277

12:00

Muzyczna podróż dookoła świata
Koncert familiny
Sala koncertowa
Filharmonia Gorzowska / ul. Dziewięciu Muz 10
Bilety: 15 zł / bilet ulgowy dla dziecka (do 16 lat) 20 zł /
bilet normalny dla opiekuna 30 zł /
bilet normalny indywidualny 80 zł /
bilet rodzinny (dla sześciu osób, w tym maksymalnie dwóch dorosłych – dostępny tylko w kasach biletowych)

FILHARMONIA GORZOWSKA

KALIMERA
BIURO PODRÓŻY

Zaplanuj z nami
swoje wymarzone wakacje!

ul. Plac Jana Pawła II 16e, 66-400 Gorzów Wlkp.
tel. 95 303 00 23
Polub nas na KALIMERA.BiuroPodrozy

DKF MEGARON
Festiwal Filmowy AfryKamera
17:15 „AfryKamera Dzieciom: Minga i złamana łyżka"
reżyseria: Claye Edou Kamerun 2017, animacja,
80 min., od 7 lat, lektor
ul. Pomorska 73
Bilet: 6 zł

DKF MEGARON przy Miejskim Ośrodku Sztuki

10 LUTEGO PONIEDZIAŁEK

Lodowisko Słowianki zaprasza
Centrum Sportowo – Rehabilitacyjne „Słowianka"
ul. Słowiańska 14
Wstęp według cennika Słowianki

SŁOWIANKA

Warsztaty ceramiczne dla dzieci
Warsztaty prowadzone przez Beatę Jurkiewicz-Sitko będą odbywać się dwa razy (10.02 oraz 24.02) i obejmować pracę z masą ceramiczną oraz szkliwienie przedmiotów wykonanych na poprzednich spotkaniach.
17:00 Uczestnicy poznają różnorodne techniki modelowania ręcznego.
Zapisy i informacje: 785 187 282, 697 290 160.
Liczba miejsc ograniczona.
Klub Kultury MCK Zodiak
ul. Słoneczna 62a
Wstęp wolny

Gorzowski mck www.mckgorzow.pl
Miejskie Centrum Kultury w Gorzowie Wielkopolskim

„Na progu świata ciszy, czyli co powinieneś wiedzieć o Kulturze Głuchych" – prelekcja
17:00 Stowarzyszenie św. Eugeniusza de Mazenoda
ul. Śląska 7a
Wstęp wolny

11 LUTEGO WTOREK

Spotkanie w ramach Dyskusyjnego Klubu Książki DKK „Zamiana" / Rebecca Fleet
Wojewódzka i Miejska Biblioteka Publiczna im. Z. Herberta
Filia nr 4 / ul. Słoneczna 63
Wstęp wolny

„Pingwiny z lodowej krainy"
Z cyklu: Od zabawy i słuchania do czytania – spotkania czytelniczo-
11:00 animacyjne dla dzieci 2-3 letnich wraz z opiekunami
Wojewódzka i Miejska Biblioteka Publiczna im. Z. Herberta Oddział Dziecięcy / ul. Sikorskiego 107
Wstęp wolny

Wymień się językiem – konwersacje językowe
16:30 Wojewódzka i Miejska Biblioteka Publiczna im. Z. Herberta,
Ośrodek Integracji i Aktywności
ul. Sikorskiego 107
Wstęp wolny

17:00 **Historia Biblii – Księga, która przetrwała wieki**
Otwarcie wystawy, ukazującej ponad trzy
i pół tysiąca lat historii Pisma Świętego
Wojewódzka i Miejska Biblioteka Publiczna im. Z. Herberta
ul. Sikorskiego 107
Wstęp wolny

17:00 **„Sydney – Hobart i inne regaty z Korony Rolexa oraz Antarktyda z poziomu kajaka" - spotkanie z Pawłem Schroederem**
Klub „Na Zapiecku w Inneko"
Inneko / ul. Teatralna 49
Wstęp wolny

17:00 **Senior Dance**
Wieczorek taneczny dla seniorów
Sala Widowiskowa MCK / ul. Drzymały 26
Wstęp: 10 zł

17:00 **Warsztaty roślinne „Las w szkle"**
Warsztaty tworzenia mini ekosystemu - lasu w słoju.
Podczas zajęć samodzielnie wykonasz własny, niepowtarzalny las.
Będziesz mógł obserwować, jak się zmienia i rośnie w Twoim domu.
Organizator: Twój las / Las w słoiku
Ilość miejsc ograniczona, obowiązują zapisy - 793 361 341.
Klub Kultury MCK Jedynka / ul. Chrobrego 9
Wstęp: 100 zł (koszt materiałów)

SONAR DRUKARNIA

OnLine
www.sklep.sonar.pl
Tel. 95 72 50 335 wew. 44

SONAR sp. z o.o.
ul. Kostrzyńska 89
66-400 Gorzów Wlkp.
www.sonar.pl

12 LUTEGO ŚRODA

Światło w kolorze – wystawa akwareli Sławomira Szeleszkiewicza
Wojewódzka i Miejska Biblioteka Publiczna im. Z. Herberta
Galeria Pod Kopułą / ul. Sikorskiego 107
Wstęp wolny

17:00 **Wieczorek taneczny**
Oprawa muzyczna: Stefan Kalina
Informacje: 785 187 282
Klub Kultury MCK Zodiak / ul. Słoneczna 62a
Wstęp: 10 zł

17:00 **„Arsenał — cztery odsłony" — wykład Krzysztofa Jędrzejczaka w ramach cyklu „Gorzowskie Konwersatoria Muzealne. 75 lat Miasta i Muzeum — Gorzów w obiektywie Waldemara Kućki"**
Celem nowej formuły „Gorzowskich Konwersatoriów Muzealnych" w 2020 roku będzie rozszerzenie wiedzy o historii i kulturze naszego miasta, a inspiracją będą zdjęcia Waldemara Kućki.
Autorami wykładów będą specjaliści z muzeum i zaproszeni regionaliści. Wykładowcy, posiłkując się zdjęciami słynnego gorzowskiego fotografa, zaprezentują najnowsze wyniki swoich badań odnośnie różnych aspektów życia powojennego miasta.
Wykłady zaprezentowane w 2020 roku wraz z materiałem ilustracyjnym zostaną opublikowane w wydawnictwie pt. „Gorzowskie Konwersatoria Muzealne. 75 lat Miasta i Muzeum — Gorzów w obiektywie Waldemara Kućki", którego promocja zaplanowana jest na drugą środę grudnia 2020 roku.
Muzeum Lubuskie im. Jana Dekerta
Zespół Willowo-Ogrodowy / ul. Warszawska 35
Wstęp wolny

18:00 **„Lucynki"**
Warsztaty dla kobiet w trakcie leczenia onkologicznego
Zajęcia choreoterapii „Jestem sobą" c.d. - Magdalena Klimczak-Brewer
Zapisy: warsztatylucynki@gmail.com
Liczba miejsc ograniczona
Klub Kultury MCK Jedynka / ul. Chrobrego 9

18:30 **Kino konesera**
„Sokół z masłem orzechowym"
Kino Helios / Al. Konstytucji 3 Maja 102
Bilety: informacja na Helios.pl

13 LUTEGO CZWARTEK

10:30 **Spotkanie w ramach Dyskusyjnego Klubu Książki DKK „Wodecki. Tak mi wyszło" / Kamil Bułak i Wacław Karpiński**
Wojewódzka i Miejska Biblioteka Publiczna im. Z. Herberta
Filia nr 14 / ul. Wróblewskiego 35
Wstęp wolny

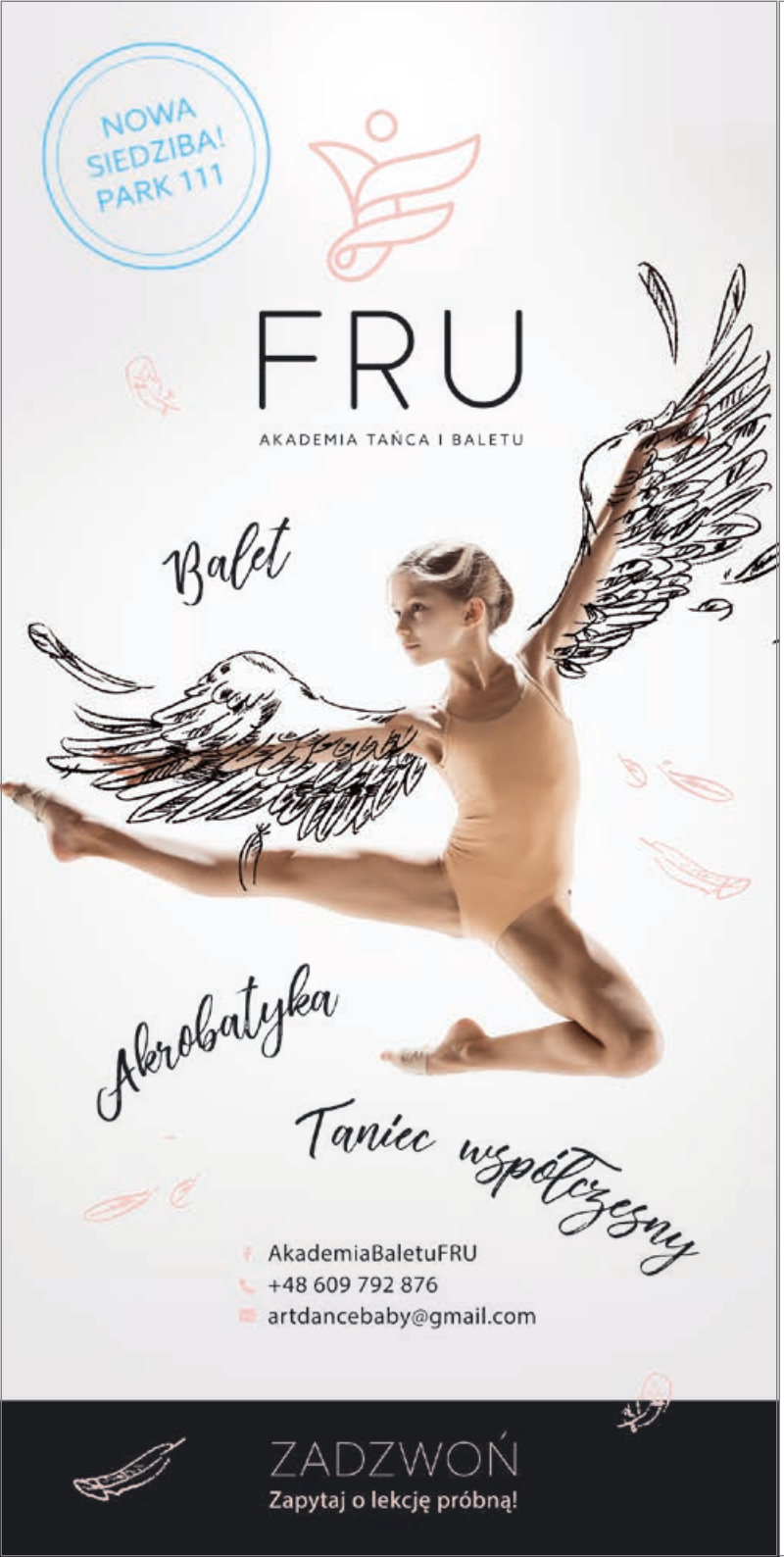

Dobrze słyszeć, to znaczy rozumieć
Prelekcja multimedialna Kingi Dotki – dyplomowanego protetyka słuchu z Poradni Otolaryngologicznej Cedis-Med,
12:00 w ramach cyklu Biblioteka Aktywnego Seniora
Wojewódzka i Miejska Biblioteka Publiczna im. Z. Herberta
ul. Sikorskiego 107
Wstęp wolny

Kultura dostępna
13:00 „(Nie)znajomi"
18:00 Kino Helios
Al. Konstytucji 3 Maja 102
Bilety: informacja na Helios.pl

Spotkanie w ramach Dyskusyjnego Klubu Książki DKK
"Królestwo za mgłą" Zofia Posmysz
16:00 Wojewódzka i Miejska Biblioteka Publiczna im. Z. Herberta
Filia nr 6 / ul. Śląska 78
Wstęp wolny

Spotkanie w ramach Dyskusyjnego Klubu Książki DKK
„Powieść bez O" / Judith W. Taschler
17:00 Wojewódzka i Miejska Biblioteka Publiczna im. Z. Herberta
Filia nr 8 / ul. Matejki 38
Wstęp wolny

Pracownia Rękodzieła Artystycznego
Warsztaty walentynkowe dla dorosłych
17:00 Zapisy i informacje: 785 187 282. Liczba miejsc ograniczona.
Klub Kultury MCK Zodiak / ul. Słoneczna 62a
Wstęp: 20 zł

Projekcja filmu „Nic do oclenia"
reż. Dany Boon, 2010, polski lektor
17:00 Wojewódzka i Miejska Biblioteka Publiczna im. Z. Herberta
ul. Sikorskiego 107
Wstęp wolny

Wieczór Walentynkowy
Organizator: Klub Seniora „Pogodna Jesień"
17:00 Klub Kultury MCK Zodiak
ul. Słoneczna 62a
Wstęp wolny

DKF MEGARON
Festiwal Filmowy AfryKamera
„WITCH. Zamierzamy spowodować chaos"
18:00 reżyseria: Gio Arlotta Czechy/Włochy 2019,
dokument, 88 min., od 15 lat
ul. Pomorska 73
Wstęp: 6 zł/seans
20 zł / karnet na 4 pokazy

„Jojo Rabbit"
reżyseria: Taika Waititi
Czechy /Niemcy / Nowa Zelandia / USA 2019,
20:00 108 min., komediodramat, od 15 lat
Miejski Ośrodek Sztuki / Kino 60 krzeseł
ul. Pomorska 73
Bilet: 13 zł / karnet na 3 filmy: 30 zł

Walentynkowe gadżety...

od **14,90 zł**

W naszej ofercie:

- misie
- kubki
- koszulki
- poduszki
- torby

Więcej na:
www.sklep.sonar.pl

SONAR DRUKARNIA

OnLine
www.sklep.sonar.pl
Tel. 95 72 50 335 wew. 44

SONAR sp. z o.o.
ul. Kostrzyńska 89
66-400 Gorzów Wlkp.
www.sonar.pl

14 LUTEGO WALENTYNKI PIĄTEK

V Międzynarodowy Festiwal Balonów w walentynkowym klimacie!
Przyjdź do NoVa Park ze swoją drugą połówką i wspólnie zapozujcie do zdjęcia na tle balonowej dekoracji, które my następnie dla Was bezpłatnie wydrukujemy! W programie także balonowe animacje dla dzieci z nagrodami, skręcanie balonów oraz pozdrowienia od baloniarzy z całego świata!
NoVa Park
ul. Przmysłowa 2
Wstęp wolny

NoVa PARK

Otwarta Próba generalna „IN TOUCH"
Poezje i romanse
Liszt / Debussy / Biezt / Hertel
Sala koncertowa
10:00 Filharmonia Gorzowska / ul. Dziewięciu Muz 10
Zapisy i rezerwacje: Renata Ochwat / T: 95 73 92 748
Bilety:
7 zł / uczeń (grupa zorganizowana)
opiekunowie – wstęp wolny
10 zł / pozostali słuchacze

FILHARMONIA GORZOWSKA

Rodzinne warsztaty walentynkowe „Słodziakowe serca"
15:30 Zapisy w Klubie. Liczba miejsc ograniczona.
Kultury MCK Jedynka / ul. Chrobrego 9
Wstęp wolny

Miejskie Centrum Kultury w Gorzowie Wielkopolskim

„Nasze miejsce na ziemi"
reżyseria: John Chester USA 2019,
16:30 Dokument, 91 min., od 15 lat
Miejski Ośrodek Sztuki / Kino 60 krzeseł
ul. Pomorska 73
Bilet: 13 zł / karnet na 3 filmy: 30 zł

KINO
60 krzeseł

GORZÓW
#StądJestem

Zakochaj się w Gorzowie - Rekord Polski
Z miłości do miasta, z miłości do siebie, innych lub z miłości po prostu...
Każdy powód jest dobry, by w Gorzowie pobić rekord Polski.
Razem stworzymy największe „Serce dla Gorzowa". Będzie to happening fotograficzny, którego celem jest pobicie rekordu Polski w największej
17:00 iluminacji z ludzi. Żeby pobić rekord Polski, świecące serce musi stworzyć co najmniej 100 osób. Liczymy na Was!
Dla pierwszych osób i par, które zgłoszą się do punktu promocji Miasta na Starym Rynku, przygotowaliśmy upominki.
Partnerzy akcji: Piekarnia „Bagietka" oraz kwiaciarnia „Bukieteria".
Wstęp wolny

FILHARMONIA GORZOWSKA

21 LUTEGO 2020
PIĄTEK, 19:00, SALA KAMERALNA

MUZYCZNE KRAJOBRAZY
KONCERT KAMERALNY

Cracow Guitar Quartet:

Miłosz Mączyński
gitara

Joanna Baran-Nosiadek
gitara

Łukasz Dobrowolski
gitara

Mateusz Puter
gitara

MICHAEL PRAETORIUS
Cztery tańce z Terpsychory

JOHANN SEBASTIAN BACH
Koncert brandenburski nr 3 BWV 1048

CLAUDE DEBUSSY
Rêverie

LEO BROUWER
Krajobraz kubański w deszczu

EDVARD GRIEG
I i II Suita Peer Gynt op. 46 i 55
Pieśń Solvejgi i *Taniec Anitry*

MODEST MUSORGSKI
Noc na Łysej Górze

DIETMAR UNGERANK
Die sechs Fische (część I i II)

CELSO MACHADO
Tańce brazylijskie (wybór)

BILETY:
25 zł
20 zł z KARTĄ SENIORA

18:00 **Walentynki Seniorów**
Zabawę taneczną połączoną z karaoke poprowadzi Dominik Jakubczak.
Kultury MCK Jedynka, ul. Chrobrego 9
Wstęp bezpłatny, zapisy w Klubie.

Miejskie Centrum Kultury w Gorzowie Wielkopolskim

18:15 **Walentynki w Kinie 60 krzeseł**
Po filmie muzyczna niespodzianka oraz poczęstunek dla Widzów.
(więcej informacji w odrębnych materiałach)
Miejski Ośrodek Sztuki / Kino 60 krzeseł
ul. Pomorska 73
Karnet: 17 zł

KINO 60 krzeseł

19:00 **Spotkania z OFFTeatrem**
Teatr Wojtka Kowalskiego z Częstochowy
Monodram „Uwolnić słowa - MIŁOŚĆ"
na podst. tekstów Janusza Rudnickiego i Piotra Macierzyńskiego
Sala Widowiskowa MCK / ul. Drzymały 26
Wstęp wolny

Miejskie Centrum Kultury w Gorzowie Wielkopolskim

19:00 **„Niech żyje bal"**
Bal Walentynkowy w Hotelu Mieszko
Gra DJ
Bilety: 100 zł /osoba

HOTEL MIESZKO

19:00 **Poezje i romanse**
Walentynkowy koncert symfoniczny
Sala koncertowa
Filharmonia Gorzowska / ul. Dziewięciu Muz 10
Bilety: 45 zł normalny
38 zł ulgowy
32 zł balkon

FILHARMONIA GORZOWSKA

20:30 **„Małe kobietki"**
reżyseria: Greta Gerwig
USA 2019, melodramat, 134 min., od 15 lat
Miejski Ośrodek Sztuki / Kino 60 krzeseł
ul. Pomorska 73
Bilet: 13 zł / karnet na 3 filmy: 30 zł

KINO 60 krzeseł

Premiery w kinie Helios
„Zenek"
„Bayala i ostatni smok"
Al. Konstytucji 3 Maja 102
Bilety: informacja na Helios.pl

HELIOS

15 LUTEGO SOBOTA

V Międzynarodowy Festiwal Balonów w walentynkowym klimacie!
Przyjdź do NoVa Park ze swoją drugą połówką i wspólnie zapozujcie do zdjęcia na tle balonowej dekoracji, które my następnie dla Was bezpłatnie wydrukujemy! W programie także balonowe animacje dla dzieci z nagrodami, skręcanie balonów oraz pozdrowienia od baloniarzy z całego świata!
NoVa Park / ul. Przmysłowa 2
Wstęp wolny

NoVa PARK

10:00

Rozliczanie zeznań PIT
Stowarzyszenie św. Eugeniusza de Mazenoda
ul. Śląska 7a
Wstęp wolny

11:00

Z sercem do... biblioteki – polsko-ukraińskie kreatywne warsztaty filmowe w ramach cyklu Rodzinne soboty w Willi Lehmanna
Wojewódzka i Miejska Biblioteka Publiczna im. Z. Herberta
Ośrodek Integracji i Aktywności / ul. Sikorskiego 107
Wstęp wolny

13:00

Spotkanie z grami planszowymi
Zapraszamy na kolejne spotkanie z nowoczesnymi grami planszowymi.
Gry strategiczne, ekonomiczne, towarzyskie, karciane, familijne, dla dzieci.
Każdy znajdzie tutaj coś dla siebie.
Przychodzimy ze swoimi „planszówkami" lub bez.
Informacje: 785 187 282
Klub Kultury MCK Zodiak / ul. Słoneczna 62a
Wstęp bezpłatny

18:00

„Kąpiel w dźwiękach"
Terapia dźwiękowa z użyciem mis himalajskich i gongów.
Prowadzenie: Małgorzata Kamczyc - na co dzień pracuje z dźwiękiem, z wykształcenia jest muzykiem oraz naturoterapeutą.
Potrzebny będzie wygodny strój, materac lub mata, śpiwór, koc.
Prosimy o rezerwację wysyłając sms lub dzwoniąc - 502 533 533.
Ilość miejsc ograniczona.
Kultury MCK Jedynka / ul. Chrobrego 9
Wstęp: 30 zł

16 LUTEGO NIEDZIELA

Ostatni dzień

Wystawa: Idę na dwór - Basia Bańda
Kurator: Zbigniew Sejwa
Galeria BWA / Miejski Ośrodek Sztuki
ul. Pomorska 73
Bilety: 2 zł - normalny / 1 zł - ulgowy
Wejście na wystawy gratis przy zakupie biletu do kina, grupy zorganizowane uczestniczące w zajęciach edukacyjnych.
Wstęp wolny w czwartki i podczas wernisaży

8:30

Militaria u Franka Trasa: Santok – Różanki.
Zbiórka: dworzec główny PKP 8:30, powrót ok. 16.00 PKS.
Klub Piechurów „Super Relaks" z Gorzowa Wlkp.
Informacje: Leszek Mazurczyk – tel. 95 738 80 77 i 532 618 700
Wieczorem - Piotr Ziomek – tel. 604 484 617
Strona WWW: superrelaks.com.pl; Facebook: Super Relaks

9:00

Wycieczka piesza Jezioro Postne – jezioro Kozin - 16 km
Zbiórka przy pomniku Mickiewicza o godz 9.00.
Dojazd i powrót (w godzinach popołudniowych) autokarem.
Opłata 17 zł członkowie Klubu; 19 zł osoby pozostałe.
Więcej informacji na stronie http://naszachata.org.pl
lub pod nr telefonu 604 995 277

10:30

Helios dla dzieci – Filmowy poranek
„Krecik i panda"
Kino Helios / Al. Konstytucji 3 Maja 102
Bilety: informacja na Helios.pl

17:00

Biuro Tłumaczeń Historii
Cykl spotkań z Robertem Piotrowskim
Temat: Archeologia Pamięci cz.2 / fotografie
Sejf / ul. Jagiełły 11
Wstęp: 10 złotych

19:00

MICHAŁ BAJOR W KONCERCIE KOLOR CAFE
Przeboje włoskie i francuskie
Tym razem Michał Bajor postanowił przemieszać swoje muzyczno włosko-francuskie fascynacje, które w większości pierwszy raz nagrał na płycie i zbudował z nich koncert.
To bardzo zróżnicowany recital, od przejmującej "Je sui malade" Dalidy, przez kolorowe "Couleur cafe" Gainsburga, czy roztańczone "Quando, quando". Piosenki w świetnych, większości nowych tłumaczeniach Rafała Dziwisza, ale i utwory z oryginalnymi tekstami włosko-francuskimi.
W stylowych aranżacjach Wojciecha Borkowskiego udziałem wspaniałych muzyków.
Sala koncertowa
Filharmonia Gorzowska
ul. Dziewięciu Muz 10

17 LUTEGO PONIEDZIAŁEK

Lodowisko Słowianki zaprasza
Centrum Sportowo – Rehabilitacyjne „Słowianka"
ul. Słowiańska 14
Wstęp według cennika Słowianki

16:00
17:00

Muzyczne Raczkowanie
Filharmonia, realizując misję upowszechniania muzyki wśród odbiorców w każdym wieku, zaprasza na kolejną edycję Muzycznego Raczkowania.
Muzyczne Raczkowanie to cykl dziesięciu moderowanych koncertów realizowany w ciągu całego sezonu – od września do czerwca.
Formuła, czas trwania koncertów, repertuar oraz prowadzenie są dostosowane do wieku dzieci, co pozwala im w kameralnej atmosferze doświadczać piękna muzyki.
Proponujemy do wyboru dwie grupy wiekowe: pierwsza – dla mam w ciąży i rodziców z dziećmi od urodzenia do dwóch lat, druga – dla rodziców z dziećmi od dwóch do czterech lat.
Koncerty z cyklu Muzyczne Raczkowanie prowadzi Iwona Goździk.
Rezerwacje i zapisy: Iwona Goździk T: 95 73 92 749
Renata Ochwat T: 95 73 92 74
Sala kameralna
Filharmonia Gorzowska
ul. Dziewięciu Muz 10
Bilety: 5 zł / dzieci; 20 zł / osoba dorosła
Koncerty realizowane także w innych terminach:
18 lutego, wtorek, godz. 16.00, 17.00
19 lutego, środa, godz. 17.00

WOJEWÓDZKI OŚRODEK MEDYCYNY PRACY W GORZOWIE WIELKOPOLSKIM

zaprasza

AKTYWNYCH ZAWODOWO MIESZKAŃCÓW WOJEWÓDZTWA LUBUSKIEGO

do udziału w Projekcie

dofinansowanym z Funduszy Europejskich

„Rehabilitacja medyczna osób pracujących i powracających do pracy w zakresie schorzeń układu ruchu i obwodowego układu nerwowego związanych z wykonywaną pracą"

Projekt zakłada kompleksowe działania takie jak: zabiegi rehabilitacyjne, poradnictwo medyczne, edukację zdrowotną oraz wsparcie psychologiczne, które mają na celu nie tylko przywrócenie i utrzymanie zdolności zawodowych, ale również kształtowanie właściwych postaw prozdrowotnych oraz pozytywnych zmian w stylu życia.

Czas trwania projektu 01.07.2019 r. - 31.12.2020 r.

Kontakt/Informacja/Rejestracja:

8.00 do 15.00 telefonicznie lub osobiście w Zakładzie Rehabilitacji

Wojewódzki Ośrodek Medycyny Pracy
ul. Fabryczna 70, 66-400 Gorzów Wlkp.
tel. 95 720 83 79 lub 95 7202 303
www.womp.gorzow.pl

Uczestnictwo w programie jest bezpłatne

Partnerzy projektu:

Niepubliczny Zakład Opieki Zdrowotnej Poradnia Neurologiczna Belon, Krynicka, Sobkowiak- Osińska Lekarze Spółka Partnerska
Polskie Towarzystwo Walki z Kalectwem Oddział w Gorzowie Wlkp.

Fundusze Europejskie Program Regionalny | Rzeczpospolita Polska | Lubuskie Warte zachodu | Unia Europejska Europejski Fundusz Społeczny

Filharmonia Juniora – Muzyczne Abecadło M-N

17:00

W sezonie 2019/2020 kluczem do świata muzyki stanie się dla juniorów alfabet – podczas każdego spotkania będziemy odkrywać jego kolejne litery, te zaś naprowadzać nas będą na trop różnych, czasem obco brzmiących, muzycznych pojęć oraz wielkich kompozytorów. Dowiemy się m.in., kto rządzi dźwiękiem w filharmonii, jak się nazywa magiczna różdżka dyrygenta, co otwiera pięciolinię, dlaczego niektóre utwory są wesołe, a niektóre smutne oraz odkryjemy mnóstwo innych muzycznych tajemnic. Poznajcie z nami muzykę od A do Z.
Animatorem działań z cyklu Filharmonia Juniora jest Katarzyna Chorążyczewska.
Rezerwacje i zapisy: Renata Ochwat
T: 95 73 92 748
Sala kameralna
Filharmonia Gorzowska / ul. Dziewięciu Muz 10
Bilety: 25 zł / dziecko
Koncerty realizowane także w innych terminach:
18 lutego, wtorek, godz. 17.00

FILHARMONIA GORZOWSKA

Slajdowisko MultiKulti

18:00

Wielki Szlak Himalajski 2015 - 2019.
Etap III - Pakistan i Królestwo Bhutanu.
Bartosz Malinowski w ciągu 5 lat przemierzył 3500 km, podążając najwyższym i jednym z najbardziej niezwykłych i różnorodnych łańcuchów górskich na świcie. Trasa Wielkiego Szlaku Himalajskiego prowadziła przez Nepal, Indie, Kaszmir, Pakistan i Bhutan. W większości wypraw towarzyszyła mu Joanna Lipowczan. We dwójkę pokonali blisko sto wysokich przełęczy, niezliczoną ilość rwących rzek i lodowców, a w namiocie spędzili ponad 200 nocy. Wędrowali przez ośnieżone góry, błotniste dżungle, pustynie i lodowce.
W śniegu, w deszczu i we mgle, w upale i w mrozie.
Sala Widowiskowa MCK / ul. Drzymały 26.
Wstęp wolny

mck www.mckgorzow.pl — Miejskie Centrum Kultury w Gorzowie Wielkopolskim

Kino kobiet

18:30

Kino Helios / Al. Konstytucji 3 Maja 102
Bilety: informacja na Helios.pl

HELIOS

18 LUTEGO WTOREK

„Nasze koty i ich psoty"

11:00

Z cyklu: Od zabawy i słuchania do czytania – spotkania czytelniczo-animacyjne dla dzieci 2-3 letnich wraz z opiekunami
Wojewódzka i Miejska Biblioteka Publiczna im. Z. Herberta
Oddział Dziecięcy / ul. Sikorskiego 107
Wstęp wolny

Spotkanie w ramach Dyskusyjnego Klubu Książki DKK „Długa droga do domu" / Joanna Jax

11:00

Wojewódzka i Miejska Biblioteka Publiczna im. Z. Herberta
Filia nr 10/ul. Pomorska 34
Wstęp wolny

Zajęcia artystyczne dla dzieci: maskotki ze skarpetek

15:30

Stowarzyszenie św. Eugeniusza de Mazenoda
ul. Śląska 7a
Wstęp wolny

MANDALA
masaże orientalne

Masaże całego ciała i twarzy
technikami z różnych
zakątków świata.
Głęboki relaks na
poziomie duszy i ciała.

KOBIDO
japoński masaż twarzy typu face modeling

MAURI
polinezyjski masaż energetyczny

BALIJSKI
intensywny masaż relaksacyjny

AJURWEDYJSKIE
masaże kamieniami szlachetnymi
z aromaterapią oraz ciepłymi olejami całego ciała,
w tym głowy i twarzy

M34 | Manhattan Business Center
ul. Kombatantów 34

Gabinet 508, 5 piętro
603 778 048

16:00 **Wylecz się bez leków – spotkanie edukacyjne poprowadzi blogerka Aleksandra Wajda**
Wojewódzka i Miejska Biblioteka Publiczna im. Z. Herberta
Filia nr 2 / ul. Mieszka I 50
Wstęp wolny

16:30 **Spotkanie autorskie gorzowskiej pisarki Łucji Marczyk-Rajchel**
Wojewódzka i Miejska Biblioteka Publiczna im. Z. Herberta
Filia nr 6 / ul. Śląska 78
Wstęp wolny

17:00 **Rozliczanie zeznań PIT**
Stowarzyszenie św. Eugeniusza de Mazenoda
ul. Śląska 7a
Wstęp wolny

17:00 **Działalność wrocławskiego architekta Karla Lüdeckego w Nowej Marchii – wykład Błażeja Skazińskiego, kierownika delegatury Lubuskiego Wojewódzkiego Urzędu Ochrony Zabytków w Gorzowie Wielkopolskim w ramach cyklu Nowa Marchia – prowincja zapomniana – Ziemia Lubuska – wspólne korzenie**
Wojewódzka i Miejska Biblioteka Publiczna im. Z. Herberta
ul. Sikorskiego 107
Wstęp wolny

17:00 **Senior Dance**
Wieczorek taneczny dla seniorów
Sala Widowiskowa MCK / ul. Drzymały 26
Wstęp: 10 zł

Miejskie Centrum Kultury w Gorzowie Wielkopolskim

19 LUTEGO ŚRODA

16:30 **Warsztaty artystyczne - ozdoby wielkanocne**
Stowarzyszenie św. Eugeniusza de Mazenoda
ul. Śląska 7a
Wstęp wolny

17:00 **Konwersatorium biblijne**
Cykliczne spotkanie z ks. doktorem Zbigniewem Kobusem na temat wybranych fragmentów Pisma św. dotyczących człowieka dzisiaj.
Organizator: Klub Inteligencji Katolickiej
Miejsce: Salka Klubu
ul. Obotrycka 10
Wstęp wolny

17:00 **Wieczorek taneczny**
Oprawa muzyczna: Stefan Kalina
Informacje: 785 187 282
Klub Kultury MCK Zodiak
ul. Słoneczna 62a
Wstęp: 10 zł

Miejskie Centrum Kultury w Gorzowie Wielkopolskim

18:30 **Kino konesera**
„Miles Davis: Birth of the cool"
Kino Helios
Al. Konstytucji 3 Maja 102
Bilety: informacja na Helios.pl

HELIOS

20 LUTEGO CZWARTEK

Tłusty czwartek w NoVa Park!
Odwiedź nas, bo będziemy częstować pączkami!
ul. Przemysłowa 2

13:00
18:00
Kultura dostępna
„Ikar. Historia Mietka Kosza"
Kino Helios / Al. Konstytucji 3 Maja 102
Bilety: informacja na Helios.pl

16:00
Każde dziecko to potrafi – warsztaty plastyczne dla dzieci
Wojewódzka i Miejska Biblioteka Publiczna im. Z. Herberta
Filia nr 5/ul. Śląska 7
Wstęp wolny

16:30
Spotkanie w ramach Dyskusyjnego Klubu Książki DKK dla młodzieży
„Zimowe nawiedzenie" Dan Simmons
Wojewódzka i Miejska Biblioteka Publiczna im. Z. Herberta
ul. Sikorskiego 107
Wstęp wolny

17:00
Przyjadę do Ciebie na pięknym koniu
Spotkanie poświęcone pamięci Ireny Dowgielewicz, w 33. rocznicę śmierci pisarki i poetki, która mieszkała i tworzyła w Gorzowie w latach 1945-1987, z cyklu Spotkania z Reportażem Radiowym autorstwa gorzowskiej dziennikarki Radia Zachód, Izabeli Patek
Wojewódzka i Miejska Biblioteka Publiczna im. Z. Herberta
ul. Sikorskiego 107
Wstęp wolny

18:00
DKF MEGARON
Festiwal Filmowy AfryKamera
„Liyana"
reżyseria: Aaron Kopp Suazi / USA / Katar 2017, dokument, 77 min., od 10 lat, lektor
ul. Pomorska 73
Wstęp: 6 zł / seans
20 zł / karnet na 4 pokazy

18:00
Wykład: Jose Manuel Jimenez Muñoz
COMIC: LIVING STRUCTURES
Galeria BWA / Miejski Ośrodek Sztuki
ul. Pomorska 73

21 LUTEGO PIĄTEK

15:00
Spotkanie w ramach Dyskusyjnego Klubu Książki DKK dla młodzieży
„Księga kłamstw" / Teri Terry
Wojewódzka i Miejska Biblioteka Publiczna im. Z. Herberta
Filia nr 11 / ul. Chełmońskiego 8
Wstęp wolny

15:30
Spotkanie w ramach Dyskusyjnego Klubu Książki DKK dla młodzieży
„Drzewo życzeń" Katrine Apllegate
Wojewódzka i Miejska Biblioteka Publiczna im. Z. Herberta
Filia nr 14 / ul. Wróblewskiego 35
Wstęp wolny

16:15
„Kłamstewko"
reżyseria: Lulu Wang
Chiny / USA 2019, komediodramat, 98 min., od 15 lat
Miejski Ośrodek Sztuki / Kino 60 krzeseł
ul. Pomorska 73
Bilet: 13 zł / karnet na 3 filmy: 30 zł

KINO 60 krzeseł

17:00
Legendy gorzowskie – promocja książki Andrzeja Waleńskiego
Wojewódzka i Miejska Biblioteka Publiczna
im. Z. Herberta / ul. Sikorskiego 107
Wstęp wolny

17:00
Stanisław Ignacy Witkiewicz – spotkanie literackie z okazji 115. rocznicy urodzin pisarza, malarza, filozofa i teoretyka sztuki, twórcy teorii Czystej Formy
Wojewódzka i Miejska Biblioteka Publiczna im. Z. Herberta
Filia nr 8 / ul. Matejki 38
Wstęp wolny

17:45
Warsztaty śpiewu
Warsztaty śpiewu naturalnego, tradycyjnego (archaicznego) odbędą się w dniach 21-23 lutego. Poprowadzi je terapeuta wokalny Stanisław Mazurek. Program obejmuje ćwiczenia fizyczne, oddechowe i głosowe, przygotowujące organizm do naturalnego śpiewu.
Organizator: Instytut Dźwięków Małgorzata Kamczyc
Zapisy oraz informacje: tel. 502 533 533.
Klub Kultury MCK Jedynka
ul. Chrobrego 9
Koszt trzydniowych warsztatów: 600 zł

Miejskie Centrum Kultury w Gorzowie Wielkopolskim

18:00
Warsztaty decoupage - Butelka z efektem spękań
Zapisy: 785 187 282. Liczba miejsc ograniczona.
Klub Kultury MCK Zodiak / ul. Słoneczna 62a
Materiały zapewnia organizator
Wstęp: 30 zł

Miejskie Centrum Kultury w Gorzowie Wielkopolskim

18:00
Otwarcie wystawy: PRIMARY SWARM
Agnieszka Mastalerz / Michał Szaranowicz
Kurator: Gustaw Nawrocki
(wystawa czynna do 29.03.2020)
Galeria BWA / Miejski Ośrodek Sztuki
ul. Pomorska 73
Bilety: 2 zł - normalny / 1 zł - ulgowy
Wejście na wystawy gratis przy zakupie biletu do kina, grupy zorganizowane uczestniczące w zajęciach edukacyjnych.
Wstęp wolny w czwartki i podczas wernisaży

18:00
„Sybilla"
reżyseria: Justine Triet
Francja / Belgia 2019, komediodramat, 100 min., od 15 lat
Miejski Ośrodek Sztuki / Kino 60 krzeseł
ul. Pomorska 73
Bilet: 13 zł / karnet na 3 filmy: 30 zł

KINO 60 krzeseł

AKADEMIA

IM. JAKUBA Z PARADYŻA W GORZOWIE WIELKOPOLSKIM
UL. TEATRALNA 25, 66-400 GORZÓW WIELKOPOLSKI
TEL. 95 721 60 22

KIERUNKI LICENCJACKIE:

- ADMINISTRACJA
- BEZPIECZEŃSTWO NARODOWE
- EKONOMIA
- FINANSE I RACHUNKOWOŚĆ
- FILOLOGIA ANGIELSKA
- FILOLOGIA GERMAŃSKA
- FILOLOGIA POLSKA
- KOMUNIKACJA MEDIALNA I SPOŁECZNA
- KRYMINOLOGIA STOSOWANA NOWOŚĆ!
- KULTUROZNAWSTWO
- LOGISTYKA
- PEDAGOGIKA
- TURYSTYKA I REKREACJA
- ZARZĄDZANIE

KIERUNKI INŻYNIERSKIE:

- AUTOMATYKA I ROBOTYKA NOWOŚĆ!
- INFORMATYKA
- ENERGETYKA

KIERUNKI MAGISTERSKIE:

- ADMINISTRACJA
- BEZPIECZEŃSTWO NARODOWE
- FILOLOGIA (ANGIELSKA LUB GERMAŃSKA)
- FILOLOGIA POLSKA
- FINANSE I RACHUNKOWOŚĆ
- MECHANIKA I BUDOWA MASZYN
- PEDAGOGIKA
- TURYSTYKA I REKREACJA
- ZARZĄDZANIE
- PEDAGOGIKA PRZEDSZKOLNA I WCZESNOSZKOLNA NOWOŚĆ!
- INŻYNIERIA BEZPIECZEŃSTWA
- MECHANIKA I BUDOWA MASZYN

OFERUJEMY:

- STUDIA STACJONARNE
- STUDIA NIESTACJONARNE
- STUDIA „26+" (zajęcia w tygodniu od 15.30)

STUDIUJ Z NAMI - BO WARTO!

www.ajp.edu.pl

19:00 **Muzyczne krajobrazy**
Koncert kameralny
Sala kameralna
Filharmonia Gorzowska
ul. Dziewięciu Muz 10
Bilety: 25 zł ; 20zł / z kartą seniora

20:00 **„Matthias i Maxime"**
reżyser: Xavier Dolan
Kanada 2019, obyczajowy, 119 min., od 15 lat
Miejski Ośrodek Sztuki
Kino 60 krzeseł
ul. Pomorska 73
Bilet: 13 zł / karnet na 3 filmy: 30 zł

Premiery w kinie Helios
„Bad Boy"
Al. Konstytucji 3 Maja 102
Bilety: informacja na Helios.pl

22 LUTEGO SOBOTA

11:00 **Dzień Kota – zajęcia edukacyjno-literacko-plastyczne dla całych rodzin w ramach cyklu Rodzinne soboty w Willi Lehmanna**
Wojewódzka i Miejska Biblioteka Publiczna im. Z. Herberta
Oddział Dziecięcy / ul. Sikorskiego 107
Wstęp wolny

17:15 **„Miś Bamse i super miód"**
reżyseria: Christian Ryltenius
Szwecja 2018, animacja, 65 min., dubbing, od 4 lat
Sala multimedialna – codziennie od 22-27 lutego
Miejski Ośrodek Sztuki / Kino 60 krzeseł
ul. Pomorska 73
Bilet: 12 zł

23 LUTEGO NIEDZIELA

DNI Z ZAKAZEM HANDLU W 2020 ROKU

8:30 **Trasa: Brzozowiec – Borek – Os. Poznańskie**
Zbiórka: dworzec główny PKP 8:30, powrót ok. 16.00 MZK
Klub Piechurów „Super Relaks" z Gorzowa Wlkp.
Informacje: Leszek Mazurczyk – tel. 95 738 80 77 i 532 618 700
Wieczorem - Piotr Ziomek – tel. 604 484 617
Strona WWW: superrelaks.com.pl;
Facebook: Super Relaks
Wstęp wolny

9:00 **Wycieczka Ściechów Łąkomin- 14 km**
Zbiórka przy pomniku Mickiewicza o godz 9.00.
Dojazd i powrót (w godzinach popołudniowych) autokarem.
Opłata 17 zł członkowie Klubu; 19 zł osoby pozostałe.
Więcej informacji na stronie http://naszachata.org.pl
lub pod nr telefonu 604 995 277

FILHARMONIA GORZOWSKA

28 LUTEGO 2020
PIĄTEK, 19:00
SALA KONCERTOWA

DAWNO TEMU NAD WEŁTAWĄ

KONCERT SYMFONICZNY

Orkiestra
Filharmonii Gorzowskiej
Jacek Kraszewski / dyrygent

BEDŘICH SMETANA
Moja Ojczyzna

BILETY:
45 zł normalny; 38 zł ulgowy; 32 zł balkon

16:00 **Sejf dla Najmłodszych #6**
Słuchowisko / kreatywne szaleństwa
Sejf / ul. Jagiełły 11
Wstęp wolny

18:00 **Bułat Okudżawa**
Najpiękniejsze pieśni i ballady w wykonaniu zespołu PIRAMIDY
Na jego pieśniach wychowały się miliony Polaków. Twórczość, tłumaczoną na wszystkie języki świata, spopularyzowali w Polsce m.in: Agnieszka Osiecka i Wojciech Młynarski. Usłyszymy np.: Piosenkę o niebieskim baloniku, Wybaczcie piechocie, Piosenkę o papierowym żołnierzyku, legendarną Modlitwę - Dopóki ziemia kręci się, Trzy miłości, Ostatni trolejbus, Piosenkę o Arbacie. Czeka Państwa 80 minut wzruszeń, zadumy, uśmiechów, powrotu do lat młodości.
MCK Zawarcie / ul. Wawrzyniaka 66A
Bilety; 40 zł przed / 50 zł w dniu koncertu
(do nabycia w kasie MCK, ul. Drzymały 26,
w sieci na kupbilecik i biletyna)

Miejskie Centrum Kultury w Gorzowie Wielkopolskim

24 LUTEGO PONIEDZIAŁEK

16:00 **Spotkanie w ramach Dyskusyjnego Klubu Książki DKK „Syn zakonnicy" / Joanna Jax**
Wojewódzka i Miejska Biblioteka Publiczna im. Z. Herberta
Filia nr 2 / ul. Mieszka I 50
Wstęp wolny

16:30 **Spotkanie w ramach Dyskusyjnego Klubu Książki DKK dla młodzieży „Wyspa mojej siostry" / Katarzyna Ryrych**
Wojewódzka i Miejska Biblioteka Publiczna im. Z. Herberta
Filia nr 1 / ul. Kombatantów 2
Wstęp wolny

18:00 **Slajdowisko MultiKulti**
„Dawno temu w ... Australii" - Aga Doberschuetz O wędrówce po Antypodach na pokładzie „Pryszczycy, Królowej Pustyni", pracy na farmach organicznych, niańczeniu kangurzych sierotek, sadzeniu lasu deszczowego, imprezach z Mormonami i australijską Polonią, o Aborygenach i „Indianach", nie-latającym Holendrze i Kożuszku, kangurach na śniegu, rafie koralowej i „groźnych stworzeniach" opowie Multi, czyli jedna z połówek Projektu MultiKulti - Aga Doberschuetz. Dramatyczne wydarzenia ostatnich miesięcy zainspirowały ją do odkurzenia starych zdjęć i kolorowych wspomnień o kraju, który dziś nie jest już taki jak wtedy...
Sala Widowiskowa MCK ul. Drzymały 26
Wstęp wolny

Miejskie Centrum Kultury w Gorzowie Wielkopolskim

18:30 **Kino konesera „Lighthouse"**
Kino Helios / Al. Konstytucji 3 Maja 102
Bilety: informacja na Helios.pl

HELIOS

25 LUTEGO WTOREK

12:00 **Rysunek Emilii Siewruk**
Młodzieżowy Dom Kultry
Gorzowskie Towarzystwo Fotograficzne
Miejskie Centrum Kultury
Mała Galeria / ul. Chrobrego 4
Wstęp wolny

MAŁA GALERIA

Spotkanie w ramach Dyskusyjnego Klubu Książki DKK „Herbaciana dziewczyna" / Lisa See
16:00 Wojewódzka i Miejska Biblioteka Publiczna im. Z. Herberta
Filia nr 1 / ul. Kombatantów 2
Wstęp wolny

Zajęcia komputerowe dla seniorów
Zapraszamy na zajęcia komputerowe dla seniorów. Miła atmosfera, indywidualne podejście do każdego uczestnika.
16:00 Liczba miejsc ograniczona
Klub Kultury MCK Zodiak / ul. Słoneczna 62a
Wstęp wolny

Miejskie Centrum Kultury w Gorzowie Wielkopolskim

Wymień się językiem – konwersacje językowe
Wojewódzka i Miejska Biblioteka Publiczna im. Z. Herberta
16:30 Ośrodek Integracji i Aktywności
ul. Sikorskiego 107
Wstęp wolny

Wspólne wyplatanie różańców
17:00 Stowarzyszenie św. Eugeniusza de Mazenoda
ul. Śląska 7a
Wstęp wolny

Spotkanie w ramach Dyskusyjnego Klubu Książki DKK „Opowiadania bizarne" / Olga Tokarczuk
17:00 Wojewódzka i Miejska Biblioteka Publiczna im. Z. Herberta
ul. Sikorskiego 107
Wstęp wolny

Senior Dance
17:00 Wieczorek taneczny dla seniorów
Sala Widowiskowa MCK / ul. Drzymały 26
Wstęp: 10 zł

Miejskie Centrum Kultury w Gorzowie Wielkopolskim

Spotkanie z Władysławem Rylem pt. „Słowno - muzyczne wspomnienia i barwne opowieści"
17:00 Klub „Na Zapiecku w Inneko"
Inneko / ul. Teatralna 49
Wstęp wolny

INNEKO GRUPA KAPITAŁOWA

Rozliczanie zeznań PIT
18:00 Stowarzyszenie św. Eugeniusza de Mazenoda
ul. Śląska 7a
Wstęp wolny

GrupyLITER - spotkanie literackie
Grupa Poetycka DESANT powstała w 2014 roku w Sieradzu.
Poetki spotykają się w tamtejszym Centrum Informacji Kulturalnej, by omawiać swoje dzieła, dzielić się literackimi odkryciami, korzystać z wzajemnej pomocy warsztatowej.
Gośćmi nowego cyklu grupyLITER będą: Joanna Chachuła,
18:00 Magdalena Olejnik, Agnieszka Jarzębowska i Eugenia Wawersowicz.
Serdecznie zapraszamy do poznania dorobku tych poetek oraz żywej dyskusji nad współczesną odsłoną grup literackich.
Moderacja: Beata Patrycja Klary.
Klub Kultury MCK Jedynka
ul. Chrobrego 9
Wstęp wolny

Miejskie Centrum Kultury w Gorzowie Wielkopolskim

26 LUTEGO ŚRODA

„Śladami dinozaurów"
Z cyklu: Od zabawy i słuchania do czytania – spotkania czytelniczo-animacyjne dla dzieci 2-3 letnich wraz z opiekunami
11:00 Wojewódzka i Miejska Biblioteka Publiczna im. Z. Herberta
Oddział Dziecięcy / ul. Sikorskiego 107
Wstęp wolny

Prace konserwatorskie w gorzowskiej katedrze. Odkrycia, zagadki, ciekawostki.
Część 2 – wykład wygłosi Michał Jarosiński dyplomowany konserwator malarstwa i rzeźby polichromowanej
17:00 Wojewódzka i Miejska Biblioteka Publiczna im. Z. Herberta
ul. Sikorskiego 107
Wstęp wolny

Warsztaty „W kobiecym kręgu"
Temat spotkania: Postaw na miłość
17:00 Zapisy i informacje: Małgorzata Chołuj - 502 576 508
Liczba miejsc ograniczona
Klub Kultury MCK Zodiak / ul. Słoneczna 62a
Wstęp: 15 zł

Miejskie Centrum Kultury w Gorzowie Wielkopolskim

Warsztaty akwareli
Celem warsztatów jest poznanie podstaw malarstwa akwarelowego. Podczas dziesięciu spotkań tematycznych (które będą odbywały się raz w tygodniu) uczestnicy zapoznają się z podstawowymi zasadami oraz kilkoma trikami wykorzystywanymi podczas tworzenia akwareli.
17:00 Zajęcia poprowadzi Izabela Berdowska.
Termin: 26.02-29.04.2020. Zapisy i informacje:
785 187 282, 609 211 137. Liczba miejsc ograniczona.
Klub Kultury MCK Zodiak / ul. Słoneczna 62a
Koszt: 125 zł za 10 spotkań.
Wykonane prace są własnością kursanta.

Miejskie Centrum Kultury w Gorzowie Wielkopolskim

Kino konesera
18:30 „Gorący temat"
Kino Helios / Al. Konstytucji 3 Maja 102
Bilety: informacja na Helios.pl

HELIOS

„Lucynki"
Warsztaty dla kobiet w trakcie leczenia onkologicznego
Zajęcia oddechowe - „Oddech lekarstwem na stres" c.d. - Kamila Tylicka
Zapisy: warsztatylucynki@gmail.com
Liczba miejsc ograniczona
Klub Kultury MCK Jedynka / ul. Chrobrego 9

Miejskie Centrum Kultury w Gorzowie Wielkopolskim

27 LUTEGO CZWARTEK

Curie Talks 2020
Jubileuszowa V Edycja Konferencji
Coachingowo - Językowej II LO Gorzów Wlkp.
9:00 Wydarzenie towarzyszące obchodom 70-lecia powstania szkoły
Uczestnikami wydarzenia są uczniowie szkół podstawowych oraz ponadpodstawowych oraz zaproszeni goście, którzy w wystąpieniach publicznych prezentują swoje pasje i nurtujące ich pytania.

Kultura dostępna
13:00 „Piłsudski"
18:00 Kino Helios / Al. Konstytucji 3 Maja 102
Bilety: informacja na Helios.pl

DKF MEGARON
Festiwal Filmowy AfryKamera
„Miłosierdzie dżungli"
18:00 reżyseria: Joël Karekezi
Bak Belgia / Francja 2018, dramat, 91 min., od 15 lat
ul. Pomorska 73
Wstęp: 6 zł/seans; 20 zł / karnet na 4 pokazy

Spotkanie w ramach Dyskusyjnego Klubu Książki DKK audiobook: „Kwiaty dla Algernona" / Daniel Keyes
16:00 Wojewódzka i Miejska Biblioteka Publiczna im. Z. Herberta,
Ośrodek Integracji i Aktywności / ul. Sikorskiego 107
Wstęp wolny

XVII Międzyszkolny Konkurs Recytatorski Poezji Regionalnej ph.: „Pierwsza jest miłość..." poświęcony poezji Józefy Pawłowskiej
16:00 Wojewódzka i Miejska Biblioteka Publiczna im. Z. Herberta
Filia nr 10 / ul. Pomorska 34
Wstęp wolny

Warsztaty wikliniarskie
Warsztaty odbywać się będą dwa razy 27.02 oraz 28.02. Tematem warsztatów będą koszyczki. Organizator zapewnia materiały,
17:00 a wykonane prace są własnością uczestników.
Zapisy i informacje: 785 187 282. Liczba miejsc ograniczona.
Klub Kultury MCK Zodiak / ul. Słoneczna 62a
Całkowity koszt warsztatów: 20 zł

Wieczór muzyczny „Jak dobrze razem być"
Koncert zespołu wokalno-instrumentalnego Serenada
17:00 Organizator: Klub Seniora „Pogodna Jesień"
Klub Kultury MCK Zodiak / ul. Słoneczna 62a
Wstęp wolny

28 LUTEGO PIĄTEK

Otwarta próba generalna „IN TOUCH"
Dawno temu nad Wełtawą
Smetana – moja ojczyzna
10:00 Sala koncertowa
ul. Dziewięciu Muz 10
Zapisy i rezerwacje: Renata Ochwat / T: 95 73 92 748
Bilety: 7 zł / uczeń (grupa zorganizowana)
opiekunowie – wstęp wolny; 10 zł / pozostali słuchacze

„Papier, Kamień, Nożyce"
Międzypokoleniowe warsztaty plastyczne
dla dzieci z rodzicami, dziadkami
15:30 Klub Kultury MCK Jedynka / ul. Chrobrego 9
Zapisy w Klubie
Wstęp wolny

19:00 **Dawno temu nad Wełtawą**
Koncert symfoniczny
Sala koncertowa
Filharmonia Gorzowska / ul. Dziewięciu Muz 10
Bilety: 45 zł normalny; 38 zł ulgowy; 32 zł balkon

29 LUTEGO SOBOTA

Ostatni dzień naboru wniosków do Budżetu Obywatelskiego 2021
Urząd Miasta Gorzów
https://gorzow.konsultacjejst.pl
Możliwość przesłania skanu wniosku
na budzetobywatelski@um.gorzow.pl

Helios dla dzieci – Filmowy poranek
„Disney junior"
Kino Helios / Al. Konstytucji 3 Maja 102
Bilety: informacja na Helios.pl

Rozliczanie zeznań PIT
10:00 Stowarzyszenie św. Eugeniusza de Mazenoda
ul. Śląska 7a
Wstęp wolny

Otulmy się muzyką – koncert zimowy muzyki klasycznej w wykonaniu uczniów Szkoły Muzycznej I stopnia im. W. J. Ciesielskiego w Gorzowie Wielkopolskim oraz gorzowskich muzyków.
13:00 Wprowadzenie: Przemysław Kojtych.
Wojewódzka i Miejska Biblioteka Publiczna im. Z. Herberta
ul. Sikorskiego 107
Wstęp wolny

w„Babski wieczór"
Darmowa kawiarenka, stoiska przedsiębiorczych kobiet,
które podzielą się swoimi pasjami, wiedzą i produktami.
Występy, warsztaty, maseczki, zabiegi.
16:00 Organizator: Aleksandra Lipińska-Wajda
Kupuję na Chrobrego
Klub Kultury MCK Jedynka / ul. Chrobrego 9
Wstęp wolny

Katarzyna Pakosińska - Niebanalny recital satyryczny !
Kobiecość, wdzięk i seksapil. Uśmiech, który podbije każdego.
Prócz wąsatych stróżów prawa, lwów i pająków nie boi się niczego.
Ewenementem jest to, że potrafi przegadać samą siebie! Katarzyna
Pakosińska! Podczas niewiele mającego wspólnego z powagą spotkania
artystka zdradzi Państwu wyjątkowe tajemnice i odpowie na nurtujące
obie płcie pytania, na które rzecz jasna znaodpowiedzi i odwrotnie.
Bo czy wiedzą Państwo jak utrzymać szczęśliwy związek,
20:30 czy wielożeństwo byłoby w Polsce udaną inwestycją, również co jest
marzeniem współczesnego mężczyzny? No właśnie!
Nie zabraknie tańca i piosenek, tudzież anegdot, które będą mogli
Państwo absolutnie gratis i bez autoryzowania wynieść ze spotkania.
Art Cafe
Teatr im. Juliusza Osterwy / ul. Teatralna 9
Bilety w cenie 80 zł dostępne w kawiarni
lub pod numerem - 601 733 079.
Konieczna wcześniejsza rezerwacja.

Premiery w kinie Helios
„Swingersi"
Al. Konstytucji 3 Maja 102
Bilety: informacja na Helios.pl

GORZÓW
#StądJestem

KINO
60 krzeseł

Miejski Ośrodek Sztuki
ul. Pomorska 73
www.mosart.pl

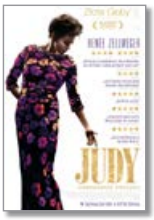

1-5 lutego
„Nasza mała Polska”
reż.: Matej Bobrik
Polska 2019
Dokument / 70 min.
od 15 lat

1-6 lutego
„Poznajmy się jeszcze raz”
reż. Nicolas Bedos
Francja 2019 / Komediodramat
115 min. /od 15 lat

„Kwas”
reż. Aleksandr Gorchilin
Rosja 2018 / Dramat / 98 min.
od 15

7-12lutego
„Miłość mojego brata”
reż. Monia Chokri
Kanada 2019 / Komedia / 117 min.
od 15 lat

„Judy”
reż. Rupert Goold
Wielka Brytania 2019
Biograficzny / dramat / 118 min.
od 15 lat

7-13 lutego
„Monos”
reż. Alejandro Landes
Argentyna / Holandia / Niemcy /
Szwecja / Kolumbia / Urugwaj 2019
Dramat / 102 min. / od 15 lat

13-20 lutego
„Jojo Rabbit”
reż. Taika Waititi
Czechy / Niemcy / Nowa Zelandia
USA 2019 / 108 min.
komediodramat
od 15 lat

14-19 lutego
„Nasze miejsce na ziemi”
reż. John Chester USA 2019
Dokument / 91 min. / od 15 lat

21-26 lutego
„Sybilla”
reż. Justine Triet
Francja / Belgia 2019 /
Komediodramat / 100 min.
od 15 lat

21-27 lutego
„Matthias i Maxime”
reż. Xavier Dolan
Kanada 2019 / Obyczajowy
119 min. / od 15 lat

„Kłamstewko”
reż. Lulu Wang
Chiny / USA 2019
Komediodramat
98 min. / od 15 lat

22-27 lutego
„Miś Bamse i super miód”
reż. Christian Ryltenius
Szwecja 2018 / Animacja / 65 min.
Dubbing / od 4 lat

DKF MEGARON
przy Miejskim Ośrodku Sztuki

Miejski Ośrodek Sztuki
ul. Pomorska 73
www.mosart.pl

6 lutego
„Umrzesz mając 20 lat”
reż. Amjad Abu Alala
Sudan / Francja / Egipt / Niemcy
Norwegia / Katar 2019
Dramat / 105 min. / od 15 lat

9 lutego
„AfryKamera Dzieciom: Minga i złamana łyżka”
reż. Claye Edou Kamerun 2017
Animacja / 80 min. / od 7 lat
lektor

13 lutego
„WITCH. Zamierzamy spowodować chaos”
reż. Gio Arlotta
Czechy / Włochy 2019 / Dokument
88 min. / od 15 lat

20 lutego
„Liyana”
reż. Aaron Kopp
Suazi / USA / Katar 2017
Dokument / 77 min. / od 10 lat
lektor

27lutego
„Miłosierdzie dżungli”
reż. Joël Karekezi
Belgia / Francja 2018
Dramat / 91 min. / od 15 lat

bokaro
SALONY ŁAZIENEK

SALON ROKU 2020 łazienka

SALON ŁAZIENEK

Gorzów, Kobylogórska 16

UBEZPIECZENIA ON-LINE

MOBILNE ZARZĄDZANIE FINANSAMI

BŁYSKAWICZNE PRZELEWY

SZYBKA PŁATNOŚĆ TELEFONEM

BĄDŹ MOBI…

oszczędzaj na opłatach…
Po prostu dołącz do znajomych!

GBSBank
Dołącz do znajomych

Bank Polski

www.gbsbank.pl

Grupa BPS

GORZÓW #StądJestem

BAGIETKA

REKORD POLSKI

STWÓRZMY WSPÓLNIE
WIELKIE ŚWIECĄCE SERCE!

Wspólnie pobijmy rekord Polski!

14 lutego (piątek) | godz. 17.00

Stary Rynek